

NOVITÀ LINEA MED

Trattamento
speciale
per pelli sensibili.

Complesso di principi attivi delicati
con MicroSilver BG™

- Rigenera la naturale flora
- Migliora la resistenza della pelle contro gli agenti esterni
- Attenua il prurito, riduce gli arrossamenti
- Adatto anche come trattamento di supporto in caso di diabete e dermatiti



GEHWOL med® Sensitive è stato pensato per chi soffre di ipersensibilità cutanea.

GEHWOL med® Sensitive si distingue per la sua formula biologicamente attiva rinvigorita da ioni d'argento.

Posizionamento portfolio prodotti

RAGADI

CALLOSITÀ

PELLE MOLTO SECCA

PELLE SECCA

10% UREA



15% UREA





PELLE
IPERSENSIBILE



5% UREA





- Clinicamente testato
- Diabetic friendly 
- Argento privo di nanoparticelle 
- Senza parabeni, profumi, PEG, oli di silicone.

A CHI É RIVOLTO

Quello che molte persone soggette a pelle sensibile non sanno, è che il problema di arrossamento e prurito nasce spesso da una beauty routine non adatta al proprio tipo di pelle creando così un peso aggiuntivo a problematiche già esistenti.

La fragilità cutanea è un campanello di allarme che prosegue a cascata con fastidi legati a problemi di pelle secca, addirittura in maniera localizzata e cronica. I primi segni di tensione o arrossamento si notano facilmente sul viso o sulle mani, così come sui piedi che ne sono particolarmente colpiti.



GEHWOL MED SENSITIVE è adatto anche per le persone che tendono ad avere lesioni cutanee causate da patologie quali diabete, neurodermatiti, eczemi, rosaceae, micosi.

Questo prodotto è un dermocosmetico e NON sostituisce la cura medica, ma può essere utilizzato come valido supporto: la funzione principale di GEHWOL MED SENSITIVE è quella di attenuare i sintomi fastidiosi (dolore, prurito, bruciore ecc.) e ripristinare una idratazione ottimale (così da risolvere anche il problema estetico).



- 1 Barriera cutanea: la solida unione tra cellule cornee, lipidi e umidità protegge la pelle da sostanze irritanti, quali batteri, funghi e allergeni;
- 2 Deficit della barriera: in carenza di lipidi, la pelle tende a disidratarsi e a screpolarsi. La carenza di lipidi è tipica delle pelli più mature, frequentissima in terza età ma si manifesta anche in caso di diabete e dermatiti;
- 3 Irritazioni: se la barriera protettiva perde la sua integrità, batteri, funghi e allergeni possono penetrare nella pelle, proliferare e causare infiammazioni e infezioni;
- 4 Sintomi: il sistema immunitario della pelle reagisce a queste sostanze irritanti con tipici sintomi infiammatori, quali prurito, bruciore e arrossamento.

La formula Sensitive:
protezione contro i sintomi
e le infezioni

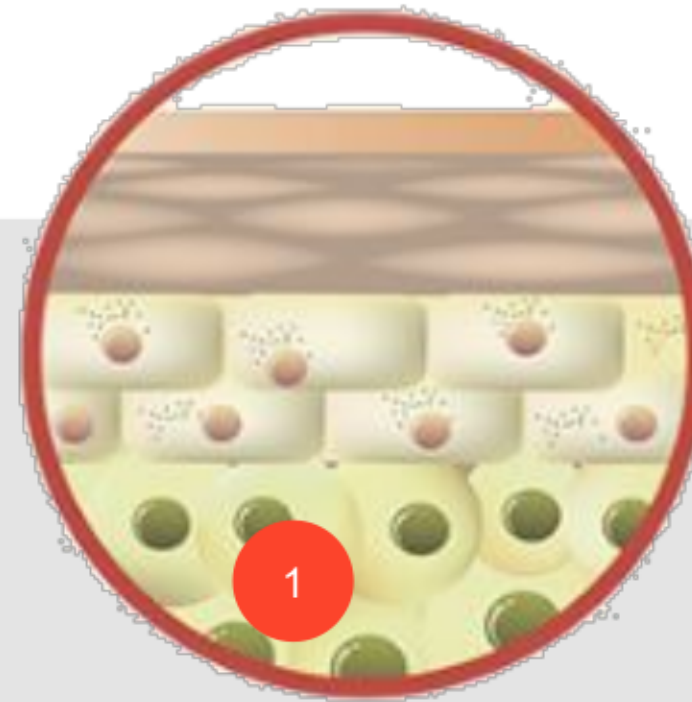

PELLE
NORMALE

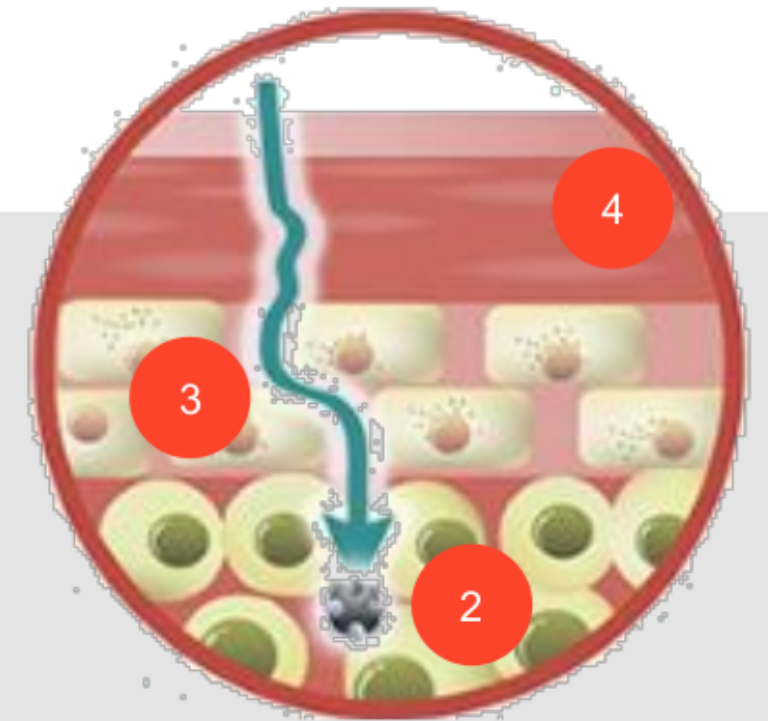

PELLE
SECCA

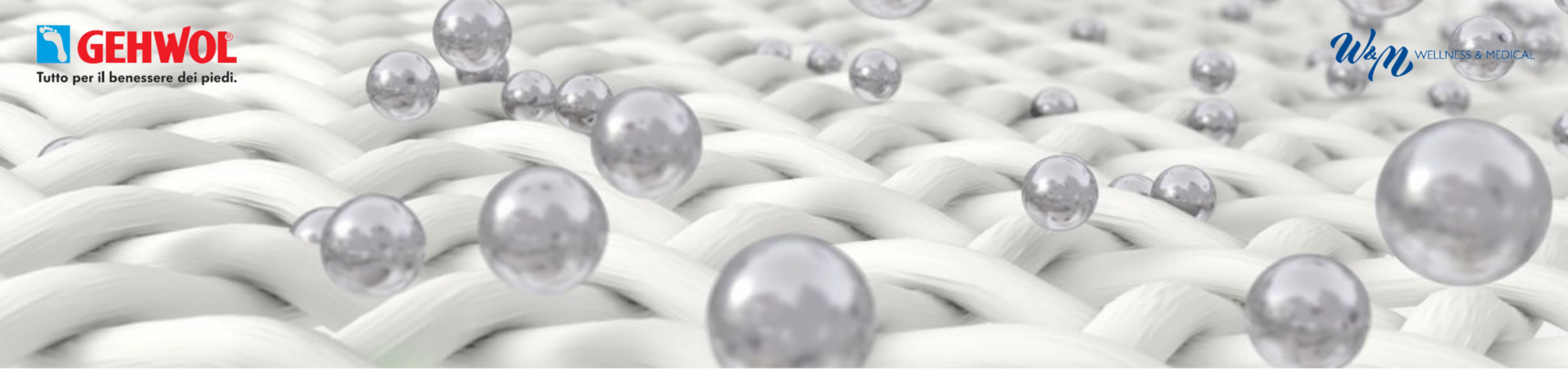

Microsilver BG™ si deposita nelle pieghe della pelle con effetto depot, senza penetrare all'interno.

MICROSILVER BG™

Efficace contro l'eccessiva colonizzazione batterica, tipica della pelle ipersensibile e di chi soffre di una ridotta funzione della barriera cutanea.

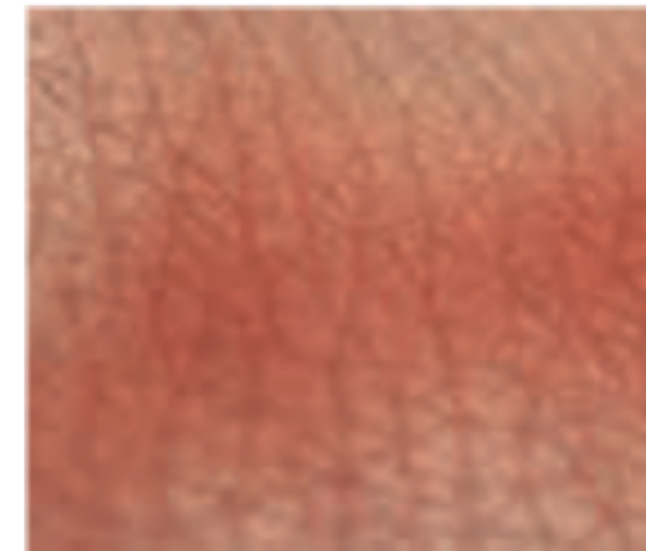

Gli arrossamenti sono una reazione infiammatoria della pelle a stimoli batterici o allergici.



Miglioramento dell'aspetto della pelle dopo il trattamento con una crema a base di Microsilver BG™

IL PROCESSO RIGENERATIVO DI PELLI IRRITATE O LESE È SUPPORTATO ATTIVAMENTE.